Вступ

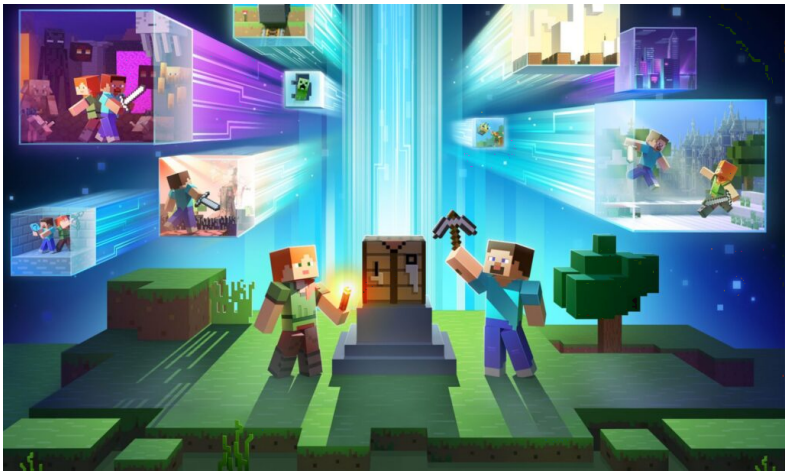

Заповнити та надіслати заявку у DISCORD: тут

Анкета:

1. Ім'я, вік, нікнейм на сервері
2. Посилання на ваш дискорд акаунт
3. Чи ознайомилися ви з правилами серверу, правилами Ради Гравців і вимогами до вступу?
Чи погоджуєтеся ви з ними?
4. Який період часу ви активно граєте на вайтлисті?
5. Чим ви змотивовані вступом в Раду Гравців?
Для чого на вашу думку існує Рада Гравців?
6. Нік адміна/модератора вайтлиста

Вимоги для вступу до Ради Гравців:

1. **Вікова категорія:**

Учасник повинен бути віком не менше 17 років.

2. **Ознайомлення та дотримання правил:**

Учасник повинен ознайомитися з правилами серверу, ради, вимогами вступу і дотримуватися їх.

3. **Мінімум 2 місяці активної гри:**

Учасник повинен бути активним у грі на сервері протягом принаймні двох місяців.

4. **Позитивна репутація та відносини:**

Учасник повинен мати позитивну репутацію та взаємини з іншими гравцями.

5. **Комунікабельність:**

Учасник повинен бути комунікабельним і спілкуватися з іншими гравцями, бути здатним працювати в команді і взаємодіяти з іншими членами Ради Гравців для ефективного вирішення конфліктів між гравцями.

6. **Етика та поведінка:**

Учасник повинен дотримуватися етичних загальноприйнятих норм та проявляти відповідну поведінку при спілкуванні і грі.

7. **Не маніпулювати статусом:**

Після входження в раду учасник не повинен маніпулювати своїм статусом або використовувати його залякуючи інших граців.

8. **Складання анкети:**

Учасник повинен скласти коротку анкету про себе.

9. **Пройти співбесіду:**

Учасник повинен пройти співбесіду для вступу до Ради Гравців.

Список гравців які входять в раду на 26.03.2024
- Leliana (Представник адміністрації)
- Linador (Представник клану Сірі-Вартові)
- ArisannaD (Представник клану Примарних Вершників)
- Sparrou228rr (Представник клану Примарних Вершників/Приймальна комісія)
- CoralRabbit (Представник клану Примарних Вершників)

Версія #4
Створено 2026-01-31 21:50:44 EET

Editor оновив 2026-11-17 22:03:35 EET